Instrumentaux : Marc Lemonnier
Chant : Trad (la Vésina)
Arrangement : Marc Lemonnier

Tout est si simple chez la voisine

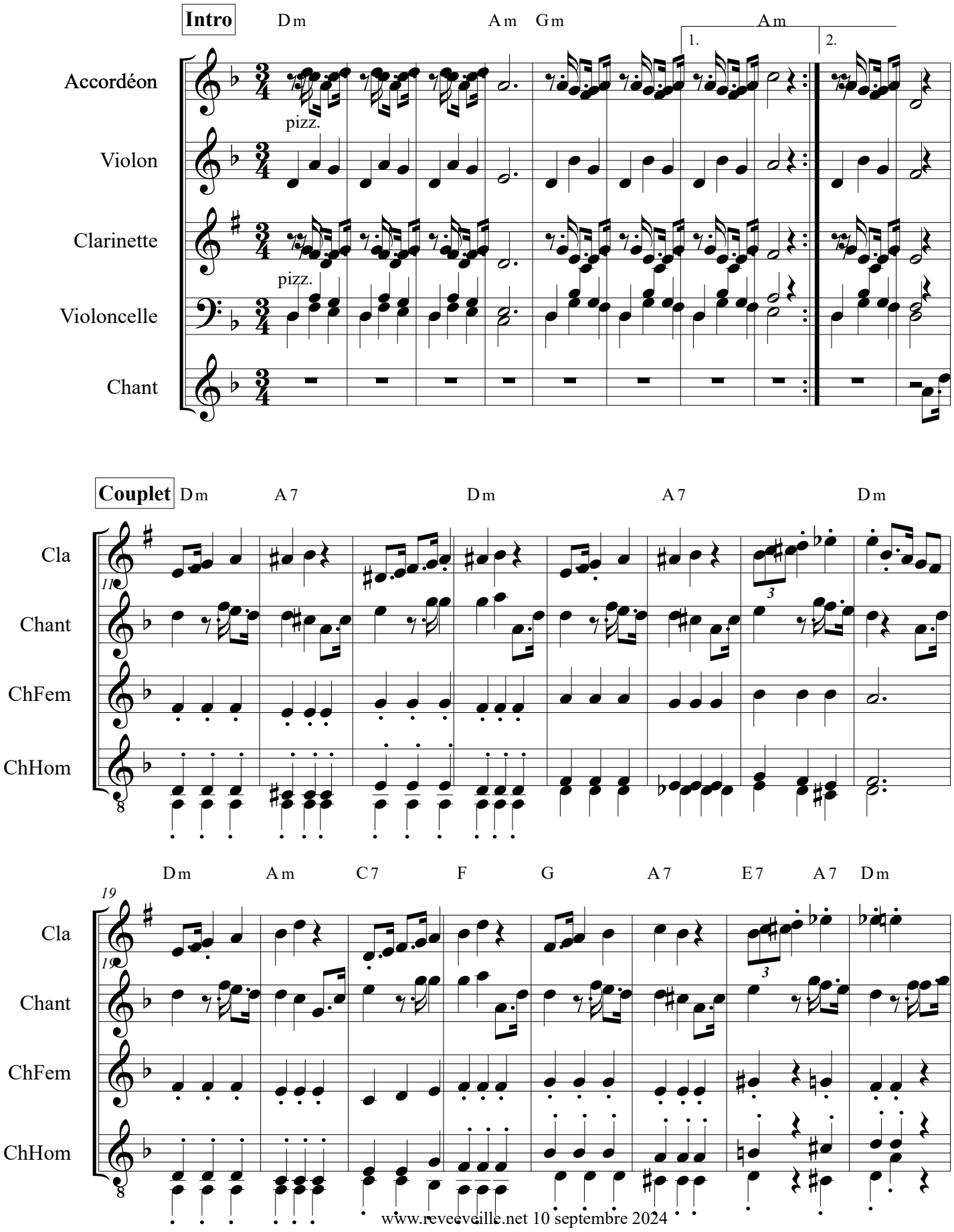

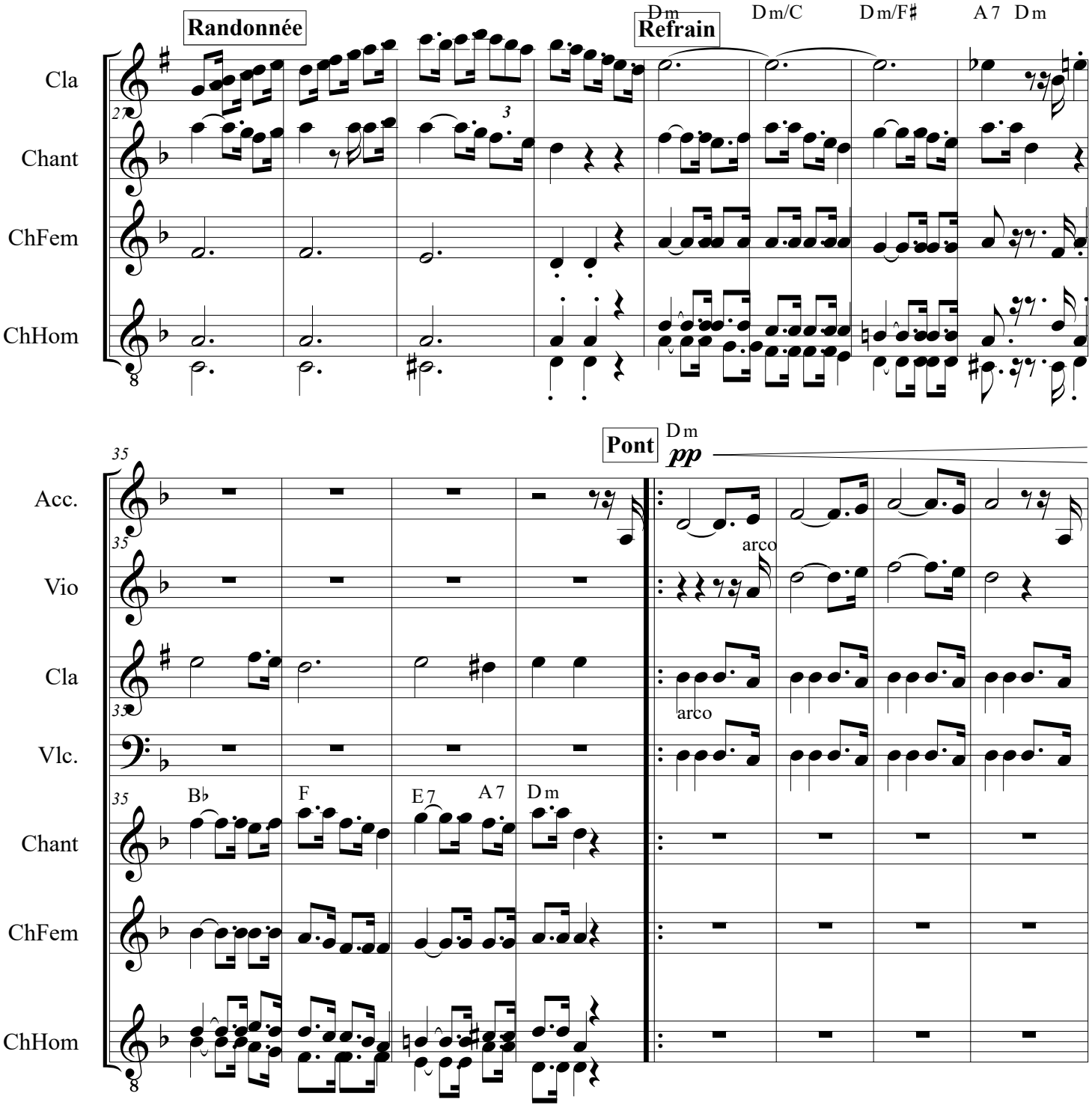
Randonnée
Refrain
Dm
Dm/C
Dm/F♯
A 7
Dm
Cla
Chant
ChFem
ChHom
Pont
Dm
pp
Acc.
Vio
arco
Cla
arco
Vlc.
B♭
F
E 7
A 7
Dm
Chant
ChFem
ChHom

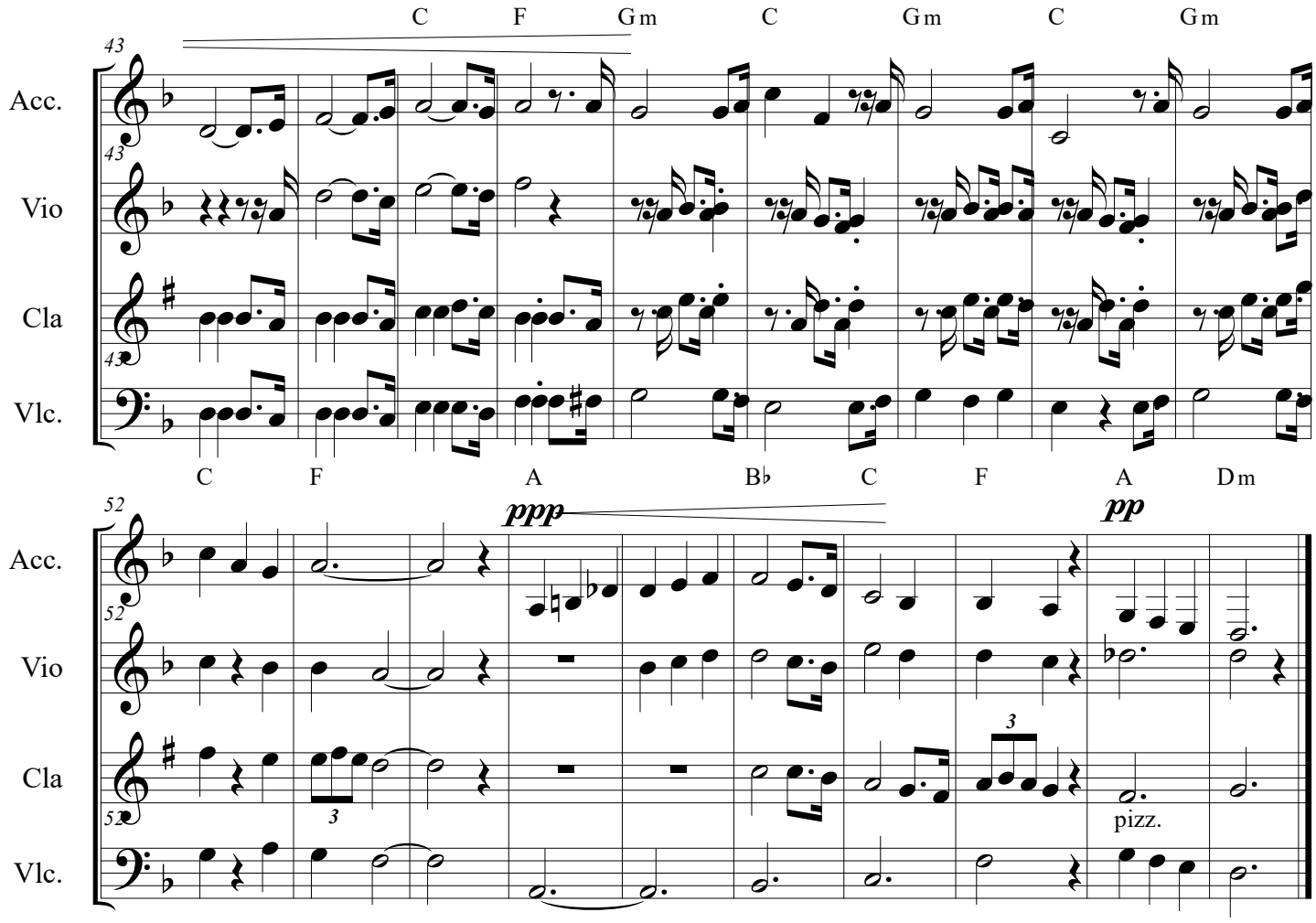

Intro
Couplet 1
Pont
Couplet 2 avec cla
Pont
Couplet 3 avec choeurs (doubler le refrain)
Intro (ralentir sur la fin)